

Dengue, Chikungunya, Zika e Microcefalia



Boletim da 17ª Semana Epidemiológica - 2019

DENGUE

Ano	Nº de municípios com notificação	Nº de casos prováveis*	Incidência do Estado / 100 mil hab.	Nº de casos confirmados	Nº de municípios com alta incidência	Nº de municípios com média incidência	Nº de municípios com baixa incidência
2018	52	862	26,9	690	02	02	48
2019	82	1.384	43,2	1.038	05	04	73

➤ **Incidência:** aumento de 60,6% em relação ao mesmo período de 2018.

* Além dos casos confirmados estão incluídos os casos inconclusivos, ignorados/brancos, dengue, dengue com sinais de alarme e dengue grave.

Ano	Municípios	Nº de casos de Dengue com Sinais de Alarme		Nº de casos de Dengue Grave		Óbitos	
		Notific	Confirm	Notific	Confirm	Notificados	Confirmados
2018*	06	04	04	04	03	02	01
2019	Milton Brandão	-	-	01	-	-	-
	Teresina	03	03	01	-	-	-
	Antonio Almeida	01	01	-	-	-	-
	Beneditinos	-	-	01	01	-	-
	Cristino Castro	01	01	02	02	-	-

*Total de casos do ano de 2018.

Ano	Os cinco municípios com maior número de casos prováveis		
	Municípios	Total de casos	Incidência por 100 mil hab. e Posição no ranking estadual
2019	Teresina	891	105,6 (9º)
	Cristino Castro	52	509,2 (3º)
	Alvorada do Gurgueia	32	606,6 (2º)
	Pavussu	26	715,3 (1º)
	Bom Jesus	26	106,9 (8º)

Ano	Os cinco municípios com maior incidência	
	Municípios	Incidência por 100 mil hab.
2019	Pavussu	715,3
	Alvorada do Gurgueia	606,6
	Cristino Castro	509,2
	Rio Grande do Piauí	347,8
	Júlio Borges	344,9

Ano	Os cinco municípios com maior nº de casos prováveis nas últimas quatro semanas epidemiológicas	Nº de casos prováveis notificados
2019	Teresina	137
	Alvorada do Gurgueia	26
	Simplício Mendes	17
	Uruçuí	15
	Parnaíba	14

Ano	Os cinco municípios com maior incidência por 100.000 habitantes, nas últimas quatro semanas epidemiológicas	Incidência / 100 mil hab.
2019	Alvorada do Gurgueia	492,9
	Pavussu	357,6
	Bertolínea	203,6
	Rio Grande do Piauí	173,9
	Simplício Mendes	136,8

ÓBITOS POR DENGUE:

ANO	MUNICIPIO	OBITO
2018	01 (Bom Jesus)	01
2019	-	-

- Em 2018, até a S.E. 17ª, 172 municípios (76,8%) não haviam notificado casos suspeitos de dengue.
- Em 2019, no mesmo período, foram 142 municípios sem notificação (63,4%).
- Níveis de incidência por 100 mil hab.:
baixa: < 100 casos; **média:** >= 100 casos e < 300 casos e **alta:** >= 300 casos.

Fonte: SINAN ONLINE

Incidência da dengue, Piauí 2016-2017-2018



Diagrama de Controle da Dengue, Piauí - 2019



FEBRE AMARELA

Ano	Nº de municípios com notificação	Nº de casos prováveis	Incidência do Estado / 100 mil hab.	Nº de casos confirmados	Nº de municípios com alta incidência	Nº de municípios com média incidência	Nº de municípios com baixa incidência
2018	04	07 (descartados)	0,0	-	-	-	-
2019	-	-	-	-	-	-	-

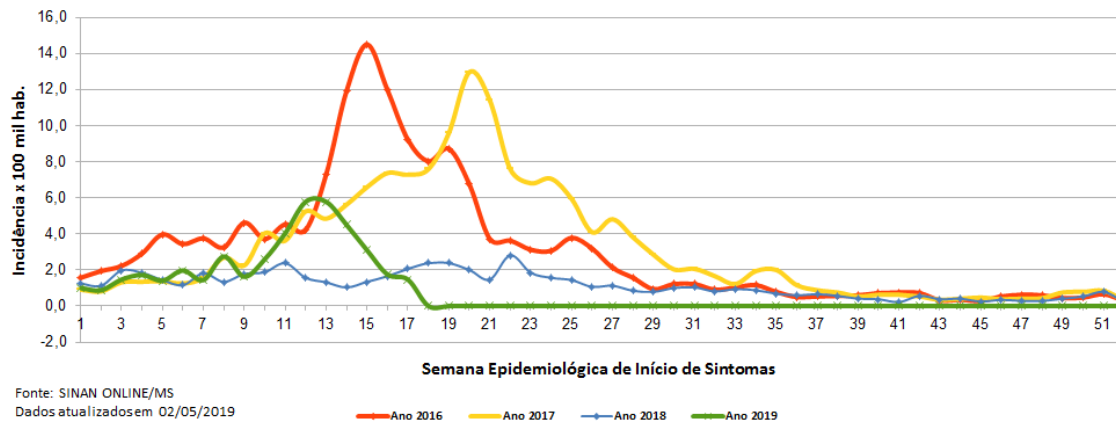
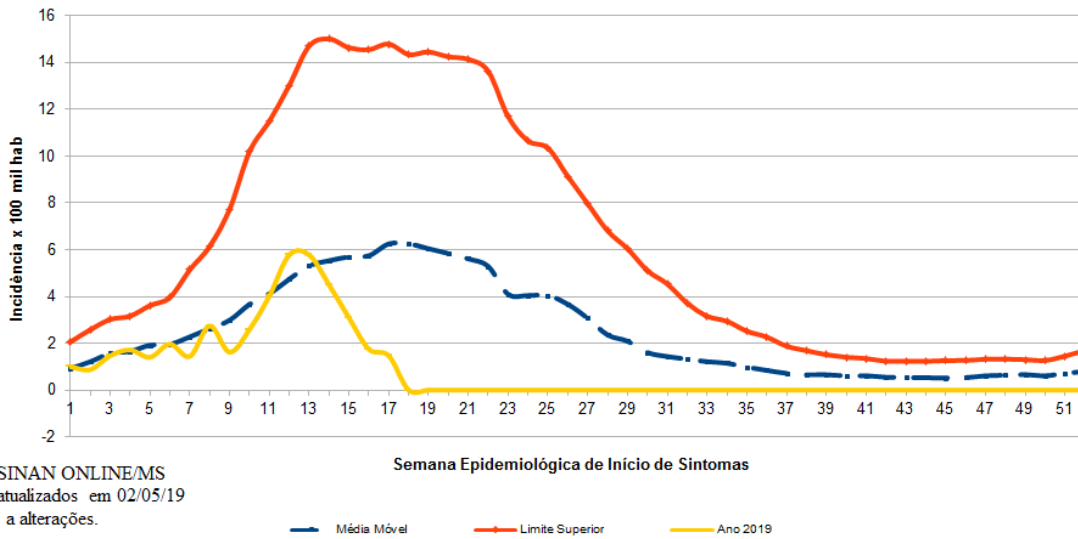
LIRAA/LIA (Pesquisa Entomológica do *Aedes aegypti*)

CONSOLIDADO DA PESQUISA REALIZADA EM FEV/MAR DE 2019

Nº de municípios com dados do LIRAA/LIA recebidos e consolidados pela SESAPI e encaminhados ao MS = 217 (96,9%) municípios.

RESUMO

Nº de municípios em situação **Satisfatória** (IIP < 1,0%) = 109 (50,2%)*

Nº de municípios em situação de **Alerta** (1,0% <= IIP < 4,0%) = 83 (38,2%)*

Nº de municípios em situação de **Risco** (IIP >= 4,0%) = 25 (11,5%)*

IIP(%) – Índice de Infestação Predial

*O percentual calculado tem com base o nº de municípios (217) que enviaram o LIRAA/LIA à SESAPI.

MUNICÍPIOS EM SITUAÇÃO DE RISCO PARA OCORRÊNCIA DE SURTO DE DENGUE, CHIKUNGUNYA E ZIKA

MUNICÍPIOS	IIP(%)	MUNICÍPIOS	IIP(%)
Alagoinha do Piauí	8,3	Landri Sales	14,8
Alvorada do Gurguéia	5,8	Marcolândia	4,4
Avelino Lopes	5,1	Matias Olímpio	5,8
Belém do Piauí	6,5	Miguel Alves	4,0
Campo Grande do Piauí	4,4	Monsenhor Hipólito	4,8
Cocal de Telha	4,0	Morro Cabeça no Tempo	4,3
Demerval Lobão	4,7	Pajeú do Piauí	4,0
Fartura do Piauí	5,1	Pedro II	5,7
Flores do Piauí	4,2	Pio IX	4,7
Francisco Santos	7,9	Regeneração	5,3
Guadalupe	5,6	Santana do Piauí	8,9
João Costa	4,1	Simões	8,0
Júlio Borges	5,7		

Ações de Controle Vetorial em andamento no Estado

- 1 – Tratamento focal em todas as sedes dos 224 municípios;
- 2 – Levantamento de Índice mais Tratamento focal realizada em localidades da zona rural dos municípios;
- 3 – Ações de Mobilização Social realizadas de forma intersetorial pelos municípios;
- 4 – Bloqueio de casos suspeitos notificados.

FEBRE CHIKUNGUNYA

Ano	Nº de municípios com notificação	Nº de casos prováveis	Incidência do Estado / 100 mil hab.	Nº de casos confirmados	Nº de municípios com alta incidência	Nº de municípios com média incidência	Nº de municípios com baixa incidência
2018	27	254	7,9	192	0	1	26
2019	17	163	5,1	132	0	0	17

➤ **Incidência:** redução de 35,8% em relação ao mesmo período de 2018.

Ano	Municípios com maior nº de casos prováveis notificados de Chikungunya, até a S.E. 17ª	Nº de casos prováveis notificados
2019	Teresina	136
	São Raimundo Nonato	04
	Bertolândia	03
	Parnaíba	02
	Regeneração	02

Ano	Municípios com maior incidência de Chikungunya/100 mil hab. até a S.E. 17ª	Incidência / 100 mil hab.
2019	Bertolândia	55,5
	Teresina	16,1
	Colônia do Piauí	13,3
	São Raimundo Nonato	11,8
	Regeneração	11,3

ÓBITOS POR CHIKUNGUNYA:

ANO	MUNICIPIO	OBITO
2018	04 (Matias Olímpio, São João do Piauí, São Julião e Teresina)	05
2019	00	00

Fonte: SINAN NET e SINAN ONLINE

Distribuição temporal dos casos prováveis de chikungunya, PI 2019

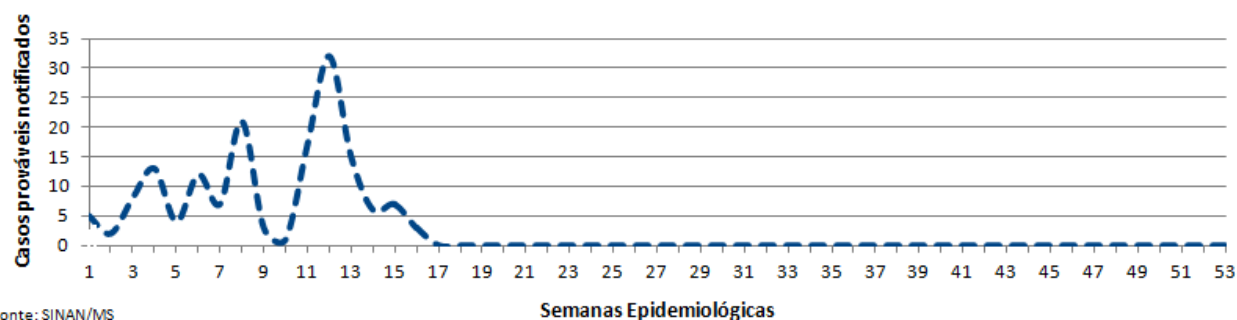

Fonte: SINAN/MS
Dados atualizados em 29/04/2019, sujeitos a alterações.

ZIKA VÍRUS

Ano	Nº de municípios com notificação	Nº de casos prováveis	Incidência do Estado / 100 mil hab.	Nº de casos confirmados	Nº de municípios com alta incidência	Nº de municípios com média incidência	Nº de municípios com baixa incidência
2018	08	21	0,7	20	-	-	-
2019	04	06	0,2	02	-	-	-

Incidência: redução de 71,4% em relação ao mesmo período de 2018.

Ano	Municípios com maior nº de casos prováveis notificados de Zika, até a S.E. 17ª	Nº de casos prováveis notificados
2019	Oeiras	03
	Morro do Chapéu do Piauí	01
	Altos	01
	Teresina	01

Ano	Municípios com maior incidência de Zika/100 mil hab. até a S.E. 17ª	Incidência / 100 mil hab.
2019	Morro do Chapéu do Piauí	15,0
	Oeiras	8,3
	Altos	2,5
	Teresina	0,1

ÓBITOS POR ZIKA:

ANO	MUNICIPIO	OBITO
2018	0	0
2019	0	0

Fonte: SINAN NET

MICROCEFALIA

ANO	Casos de microcefalia e/ou malformações, sugestivos de infecção congênita, até SE 17ª (29.04.2019)						Óbitos relacionados à microcefalia			
	Confirmados			Descartados	Em investigação	Total de casos notificados	Notificados	Em investigação	Confirmados	Descartados
	Com exame de imagem com alteração típica ou sugestivos de infecção congênita por STORCH ¹	Relacionados ao vírus zika.	Total							
2015	21	1	22	18	0	40	5	0	3	2
2016	82	1	83	80	0	163	10	0	5	5
2017	7	2	9	14	0	23	1	0	0	1
2018	5	5	10	9	4	23	0	0	0	0
2019	0	1	1	0	0	2	0	0	0	0
TOTAL	114	10	125	121	4	251	16	0	8	8

OBS.: UM (1) CASO PROVÁVEL DE MICROCEFALIA POR ZIKA.

Fonte: RESP

1-¹STORCH (sífilis, toxoplasmose, rubéola, citomegalovírus e herpes).

2-Nº de municípios com óbitos confirmados = 05: Betânia do Piauí (01 óbito) e Teresina (04 óbitos), Parnaíba (01 óbito); Guaribas (01 óbito); Campo Alegre do Fidalgo (01 óbito)

Secretaria de Estado da Saúde
Diretoria de Unidade de Vigilância e Atenção à Saúde
Gerência de Vigilância em Saúde
Sala Estadual de Coordenação e Controle das Ações de Enfrentamento à Microcefalia
Responsável pelo SINAN NET/ONLINE: Maria Márcia Pereira de Araújo
Responsáveis Técnicos: Fabiano Vieira da Silva
Ocimar de Alencar Alves Barbosa

Teresina, 02 de maio de 2019.